

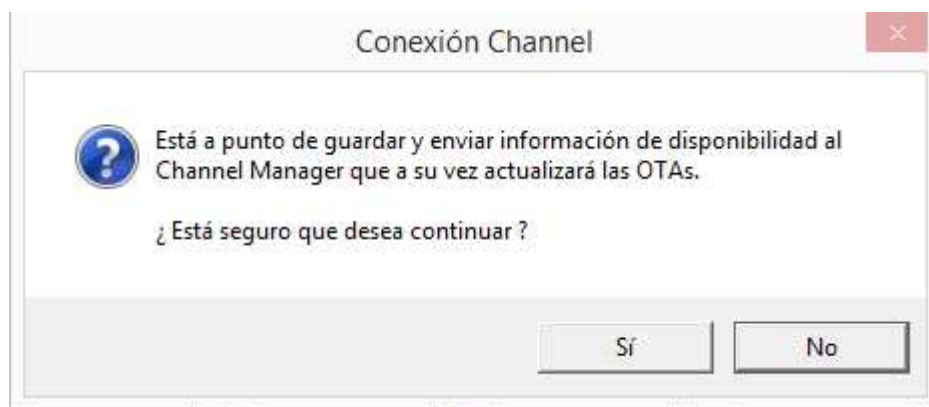

## NOVEDADES Y MEJORAS

Continuando con nuestra política de mejora, innovación y desarrollo, presentamos la nueva versión 10.00 de *dataHotel* que se enriquece con nuevas funcionalidades que aportan soluciones adaptadas a las necesidades cada vez más específicas y personalizadas de la empresa.

Entre las principales novedades de esta versión destacamos la posibilidad de establecer una **conexión bidireccional** con el *Channel*, de forma que *dataHotel* no solo recibirá las reservas desde el Channel sino que además enviará información de disponibilidad y precios.



## Resumen de algunas novedades y mejoras dataHotel versión 10.00

### CONEXIÓN CHANNEL MANAGER – DATAHOTEL

- Posibilidad de recepcionar automáticamente por dataHotel todas las reservas que recibe el Channel
- Activación de nuevas opciones en la configuración de la conexión dataHotel – Channel
- **Conexión bidireccional** dataHotel – Channel para la recepción automática de reservas y la información de disponibilidades y precios, actualizándose el inventario del Channel y también del resto de canales.
- Habilitada conexión “Directo Channel” que permite enviar datos desde dataHotel al Channel cuando el usuario considere oportuno y no cuando se produzca algún cambio de disponibilidad.

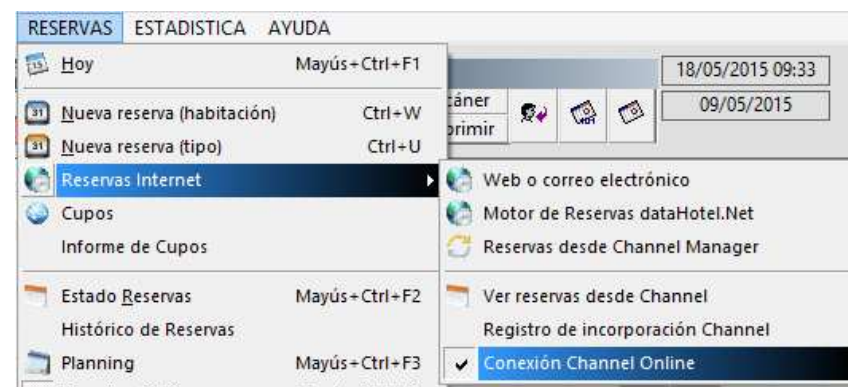
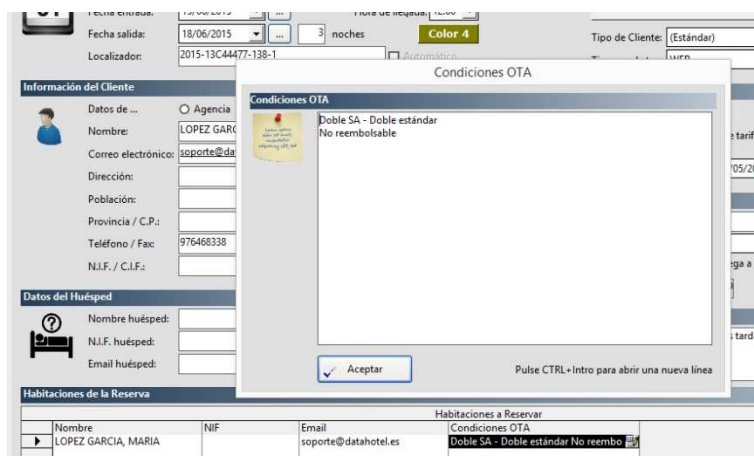

**BOTÓN HOY**

Hab.	Entrada	Salida	Pax	Supl.	Tipo	Cliente	LCO	Pa	Ventas	Canal vta.	Observaciones
201	13/05/2015	15/05/2015	1		INDIVIDUAL	ANTONIO GOMEZ CÁSPITA		MP	(Estandar)		
208	12/05/2015	15/05/2015	3		TRIPLE	LOPEZ LOPEZ, PEPE		MP + NIÑO / Parking +	MotorReserv		
208	12/05/2015	15/05/2015	3		TRIPLE	LA GUARDIA GONZALES, CARLOS		MP + NIÑO / Parking +	MotorReserv		

mayo 2015

Número	Descripción
101	HABITAC
102	HABITAC
103	HABITAC
106	HABITAC
108	HABITAC
109	HABITAC
110	HABITAC
111	DOBLE E
201	HABITAC
202	HABITAC
204	HABITAC

Hoy: 15/05/2015

viernes, 15 de mayo de 2015

Rack >>

- Ocupación del día
- Salidas
- Entradas previstas
- Ocupación prevista
- Rack
- Reservas Channel

- Rediseño de la pantalla del botón
- Añadido de nuevas opciones
- Ampliación de las posibilidades de ordenación de los registros de *Ocupación, Entradas y Salidas previstas*

## RESERVAS

- Ampliación de la capacidad del campo Observaciones
- Introducción de nuevos tipos de reservas desde el Planning
- Añadido de nuevas columnas de información en las consultas del Estado de Reservas
- Mejora en el tratamiento de los Descuentos establecidos en la ficha del cliente

*Doble clic sobre el tipo doble (columna corresponde al día 3/06)*

02	DOBLE	HABITACION 402 DOBLE					
03	DOBLE ESPECIAL	HABITACION 403 DOBLE E					
04	TRIPLE	HABITACION 404 TRIPLE					
05	INDIVIDUAL	HABITACION 405 INDIVID					
06	DOBLE	HABITACION 406 DOBLE					
	DOBLE		21	21	21	21	21
	DOBLE ESPECIAL		6	6	6	6	6
	DOBLE EXTERIOR		2	2	2	2	2
	INDIVIDUAL		7	7	7	7	7
	SUITE		1	1	1	1	1
	TRIPLE		8	8	8	8	8
	PRUEBA		1	1	1	1	1
	Supletorias		3	3	3	3	3
			1	2	3	4	5

*Se propone una reserva por tipo tomando la fecha y el*

Junio 2015

Reserva (por Tipo Habit

Canale

**Datos de la Reserva**

Número:  Fecha solicitud: 15/05/2015  
 Fecha entrada: 03/06/2015 Hora de llegada: 12:00  
 Fecha salida: 04/06/2015  1 noche  
 Localizador:  Automático

**Información del Cliente**

Agencia  Empresa  Cliente  
 Nombre:

Confir

## CONTROL DE GOBERNANTA

- Diferentes posibilidades a la hora de imprimir el control de la gobernanta

## TIPOS HABITACIÓN – HABITACIONES

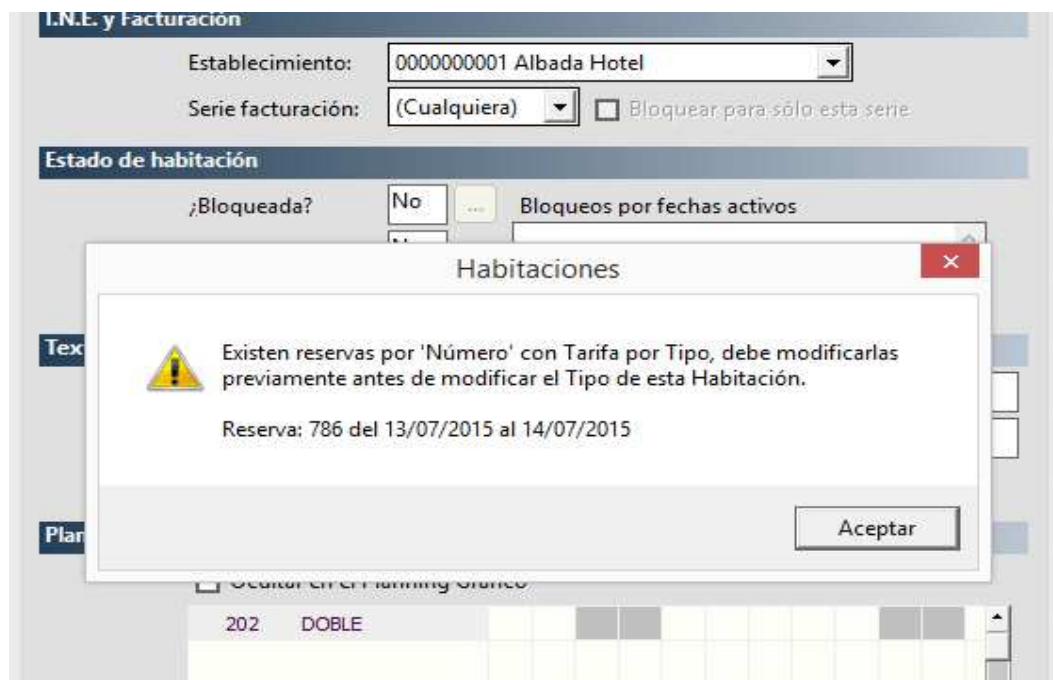

- Comprobaciones sobre si existen reservas al intentar modificar el tipo de una habitación
- Controles varios para poder eliminar tipos de habitación
- Posibilidad de trasladar el histórico de ocupación a otro tipo de habitación

## BIENVENIDO O CHECKING

- Ampliación de los campos para su impresión en el documento de *Bienvenido*

## PROVEEDORES

- Creación de diferentes “tipos de proveedores”
- Filtro por tipo de proveedor en el enlace del puente contable

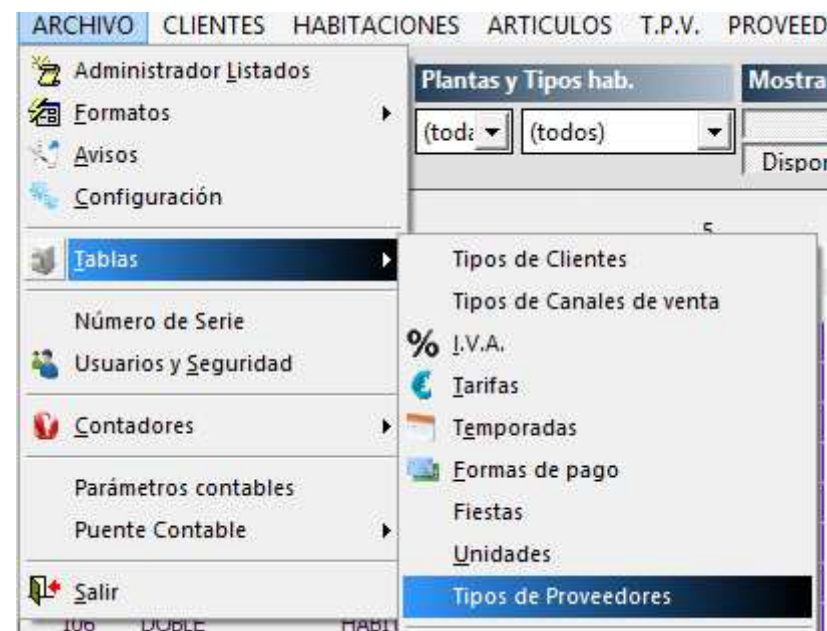
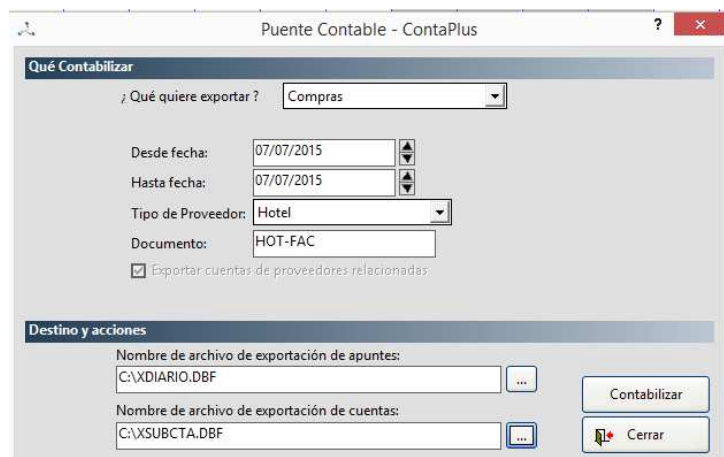

## ENCUESTA INE

- Actualización de la lista de países I.N.E.